



CAMERA DI  
COMMERCIO  
MILANO  
MONZABRIANZA  
LODI

# Camera di Commercio di MILANO MONZA BRIANZA LODI

Registro Imprese - Archivio ufficiale della CCIAA

## VISURA DI EVASIONE

### IL SORRISO - COOPERATIVA SOCIALE

#### DATI ANAGRAFICI

Indirizzo Sede legale	CARUGATE (MI) VIA BERTARINI 45 CAP 20061
Indirizzo PEC	sorriso.carugate@legalmail.it
Numero REA	MI - 1431578
Codice fiscale e n.iscr. al Registro Imprese	02342610967
Forma giuridica	societa' cooperativa

*La presente visura di evasione è fornita unicamente a riscontro dell'evasione del protocollo dell'istanza.  
Si ricorda che la visura ufficiale aggiornata dell'impresa è consultabile gratuitamente, da parte del legale rappresentante, tramite il cassetto  
digitale dell'imprenditore all'indirizzo [www.impresa.it/ita](http://www.impresa.it/ita)*

*Estremi di firma digitale*  
Digitally signed by GIANFRANCESCO VANZELLI  
Date: 16/07/2021 08:23:43 CEST  
Reason: Conservatore Registro Imprese  
Location: C.C.I.A.A. MILANO MONZA BRIANZA LODI

**Indice**

1 Informazioni da statuto/atto costitutivo .....	2
2 Capitale e strumenti finanziari .....	6
3 Amministratori .....	6
4 Sindaci, membri organi di controllo .....	9
5 Trasferimenti d'azienda, fusioni, scissioni, subentri .....	9
6 Attività, albi ruoli e licenze .....	10
7 Sede ed unità locali .....	12
8 Storia delle modifiche dal 15/07/2021 al 15/07/2021 .....	13

**1 Informazioni da statuto/atto costitutivo**

<b>Registro Imprese</b>	Codice fiscale e numero di iscrizione: 02342610967 Data di iscrizione: 19/02/1996 Sezioni: Iscritta nella sezione ORDINARIA, iscritta nell'apposita sezione speciale in qualità di IMPRESA SOCIALE
<b>Estremi di costituzione</b>	Data atto di costituzione: 28/07/1993
<b>Sistema di amministrazione</b>	consiglio di amministrazione (in carica)
<b>Oggetto sociale</b>	LA COOPERATIVA, SECONDO QUANTO PREVISTO DALL'ART. 1) LETTERA A) E LETTERA B) DELLA LEGGE 8 NOVEMBRE 1991 N. 381, HA LO SCOPO DI PERSEGUIRE L'INTERESSE GENERALE DELLA COMUNITA' ALLA PROMOZIONE UMANA E ALL'INTEGRAZIONE SOCIALE DEI ...

**Estremi di costituzione**

**iscrizione Registro Imprese**

Codice fiscale e numero d'iscrizione: 02342610967  
del Registro delle Imprese di MILANO MONZA BRIANZA LODI  
Precedente numero di iscrizione: MI149-53395  
Data iscrizione: 19/02/1996

**sezioni**

Iscritta nella sezione ORDINARIA il 19/02/1996  
Iscritta nell'apposita sezione speciale in qualità di IMPRESA SOCIALE il 23/10/2018

**informazioni costitutive**

Data atto di costituzione: 28/07/1993

**iscrizione Registro Società**

Data iscrizione: 23/11/1993

**Sistema di amministrazione e controllo**

**durata della società**

Data termine: 31/12/2080

**scadenza esercizi**

Scadenza primo esercizio: 31/12/1993  
Scadenza esercizi successivi: 31/12  
Giorni di proroga dei termini di approvazione del bilancio: 60

sistema di amministrazione e  
controllo contabile

organi amministrativi

Oggetto sociale

Soggetto che esercita il controllo contabile: revisore legale

consiglio di amministrazione (in carica)

LA COOPERATIVA, SECONDO QUANTO PREVISTO DALL'ART. 1) LETTERA A) E LETTERA B) DELLA LEGGE 8 NOVEMBRE 1991 N. 381, HA LO SCOPO DI PERSEGUIRE L'INTERESSE GENERALE DELLA COMUNITA' ALLA PROMOZIONE UMANA E ALL'INTEGRAZIONE SOCIALE DEI CITTADINI.

LE DUE ATTIVITA' PREVISTE DALLA LEGGE SONO FUNZIONALMENTE COLLEGATE PERCHE' CONSENTONO DI ORGANIZZARE UN PROGETTO DI VITA COMPLESSIVO DELLE PERSONE SVANTAGGIATE, MA VERRANNO CONTABILIZZATE IN MODO SEPARATO PER EVIDENZIARE LE ATTIVITA' COLLEGABILI ALLA LETTERA A) E ALLA LETTERA B) DELLA LEGGE 381/1991. LA COOPERATIVA SI ISPIRA AI PRINCIPI CHE SONO ALLA BASE DEL MOVIMENTO COOPERATIVO MONDIALE: LA MUTUALITA', LA SOLIDARIETA', LA DEMOCRATICITA', L'IMPEGNO, L'EQUILIBRIO DELLE RESPONSABILITA' RISPETTO AI RUOLI, LO SPIRITO COMUNITARIO, IL LEGAME CON IL TERRITORIO, UN EQUILIBRATO RAPPORTO CON LO STATO E LE ISTITUZIONI PUBBLICHE.

LA COOPERATIVA, PER POTER CURARE NEL MIGLIOR MODO GLI INTERESSI DEI SOCI E DELLA COLLETTIVITA', DEVE COOPERARE ATTIVAMENTE, IN TUTTI I MODI POSSIBILI, CON ALTRI ENTI COOPERATORI, IMPRESE SOCIALI E ORGANISMI DEL TERZO SETTORE, SU SCALA LOCALE, NAZIONALE E INTERNAZIONALE.

LA COOPERATIVA ORGANIZZA UN'IMPRESA CHE PERSEGUE, MEDIANTE LA SOLIDA LE PARTECIPAZIONE DEI SOCI E DI TUTTO IL GRUPPO SOCIALE CHE AD ESSA FA RIFERIMENTO, GLI OBIETTIVI DELLA LEGGE PREDETTA. I SOCI PRESTATORI DI LAVORO INTENDONO PERSEGUIRE LO SCOPO DI NUOVE OCCASIONI DI LAVORO PER SE STESSI ED EVENTUALMENTE ANCHE PER ALTRI LAVORATORI, TRAMITE LA GESTIONE IN FORMA ASSOCIATA DELL'IMPRESA DI CUI ALL'ARTICOLO 6.

PER IL RAGGIUNGIMENTO DELLO SCOPO SOCIALE E MUTUALISTICO, I SOCI INSTAURANO CON LA COOPERATIVA UN ULTERIORE RAPPORTO DI LAVORO, CHE POTRA' ESSERE IN FORMA SUBORDINATA NELLE DIVERSE TIPOLOGIE PREVISTE DALLA LEGGE OD IN FORMA AUTONOMA, IVI COMPRESA LA COLLABORAZIONE COORDINATA NON OCCASIONALE, OVVERO IN QUALSIASI ALTRA FORMA CONSENTITA DALL'ORDINAMENTO GIURIDICO. QUALORA NECESSARIO PER IL CONSEGUIMENTO DELL'OGGETTO SOCIALE E COMUNQUE NON IN VIA PREVALENTE E NEI LIMITI CONSENTITI DALLA LEGGE 381/91, LA COOPERATIVA POTRA' AVVALERSI DI ALTRI LAVORATORI NON SOCI, CHE PRESTERANNO LA LORO OPERA IN FORMA SUBORDINATA OD IN ALTRA FORMA CONSENTITA DALL'ORDINAMENTO GIURIDICO.

LA SOCIETA' PUO' TUTTAVIA AVVALERSI DELLA COLLABORAZIONE AUTONOMA DI LAVORATORI NON SOCI.

SCOPO DELLA COOPERATIVA E' ALTRESI' QUELLO DI OFFRIRE AI PROPRI SOCI LA POSSIBILITA' DI FRUIRE, A CONDIZIONI VANTAGGIOSE DEI SERVIZI SVOLTI, COSTITUENTI L'OGGETTO DELLA ATTIVITA' DELLA COOPERATIVA.

LA COOPERATIVA POTRA' SVOLGERE LA SUA ATTIVITA' ANCHE CON TERZI. NELLO SVOLGIMENTO DELLA SUA ATTIVITA' LA COOPERATIVA RISPETTERA' IL PRINCIPIO DI PARITA' DI TRATTAMENTO E LE DISPOSIZIONI DI LEGGE PER LE COOPERATIVE A MUTUALITA' PREVALENTE.

DOVRANNO ESSERE TASSATIVAMENTE RISPETTATI I SEGUENTI DIVIETI ED OBBLIGHI:

A) NON POTRANNO ESSERE DISTRIBUITI DIVIDENDI IN MISURA SUPERIORE ALL'INTERESSE MASSIMO DEI BUONI POSTALI FRUTTIFERI, AUMENTATO DI DUE PUNTI E MEZZO RISPETTO AL CAPITALE EFFETTIVAMENTE VERSATO;

B) NON POTRANNO ESSERE REMUNERATI GLI STRUMENTI FINANZIARI OFFERTI IN SOTTOSCRIZIONE AI SOCI COOPERATORI, E CIOE' LE AZIONI DEI SOCI SOVVENTORI E LE AZIONI DI PARTECIPAZIONE COOPERATIVA, IN MISURA SUPERIORE A DUE PUNTI RISPETTO AL LIMITE MASSIMO PREVISTO PER I DIVIDENDI DI CUI SOPRA;

C) LE RISERVE NON POTRANNO ESSERE DISTRIBUITE FRA I SOCI;

D) IN CASO DI SCIoglimento DELLA SOCIETA' L'INTERO PATRIMONIO SOCIALE, DEDOTTO SOLTANTO IL CAPITALE SOCIALE E I DIVIDENDI EVENTUALMENTE MATURATI, DEVE ESSERE DEVOLUTO AI FONDI MUTUALISTICI PER LA PROMOZIONE E LO SVILUPPO DELLA COOPERAZIONE.

LA TUTELA DEI SOCI LAVORATORI VIENE ESERCITATA DALLA COOPERATIVA E DALLE ASSOCIAZIONI DI RAPPRESENTANZA, NELL'AMBITO DELLE LEGGI IN MATERIA.

LA COOPERATIVA SI PROPONE ALTRESI' DI PARTECIPARE AL RAFFORZAMENTO DEL MOVIMENTO COOPERATIVO UNITARIO ITALIANO.

LA COOPERATIVA PUO' ADERIRE AD ORGANISMI ECONOMICI O SINDACALI, CHE SI PROPONGONO INIZIATIVE MUTUALISTICHE, COOPERATIVISTICHE, DI LAVORO E DI SERVIZI. L'ADESIONE AGLI ORGANISMI ED ENTI, SARANNO DELIBERATE DAL CONSIGLIO DI AMMINISTRAZIONE.

LA COOPERATIVA, PER REALIZZARE I PROPRI SCOPI SOCIALI, HA PER OGGETTO LA GESTIONE DI SERVIZI SOCIO - SANITARI ED EDUCATIVI, NONCHE' LO SVOLGIMENTO DI ATTIVITA' DIVERSE - AGRICOLE, INDUSTRIALI, COMMERCIALI O DI SERVIZI - FINALIZZATE ALL'INSERIMENTO LAVORATIVO DI PERSONE SVANTAGGIATE.

LA COOPERATIVA PUO':

-ISTITUIRE E/O GESTIRE CENTRI SOCIO - EDUCATIVI, CENTRI DI RIABILITAZIONE, COMUNITA' DI ASSISTENZA, CENTRI RESIDENZIALI, COMUNITA' ALLOGGIO, CASE FAMIGLIA, CENTRI DI PRONTO INTERVENTO, SERVIZI DI TRASPORTO CON ASSISTENZA, ASSISTENZA DOMICILIARE, LABORATORI PROTETTI DI ERGOTERAPIA E ATTIVITA' ESPRESSIVE ARTIGIANALI, ATTIVITA' TERAPEUTICHE, ATTIVITA' SPORTIVE, INTERVENTI INDIVIDUALI;

-CURARE LO SVOLGIMENTO DI ATTIVITA' DI TIPO SOCIO-CULTURALE COME DIBATTITI, CONFERENZE, MOSTRE, SPETTACOLI TEATRALI AL FINE DI CONTRIBUIRE ALLA DIFFUSIONE DI MESSAGGI DI UMANITA' E DI SOLIDARIETA', PER LE PERSONE SOCIALMENTE SVANTAGGIATE NELLA COMUNITA' IN CUI OPERA;

-ORGANIZZARE CORSI DI FORMAZIONE FINALIZZATI ALLA QUALIFICAZIONE DI COLORO CHE OPERANO NEL CAMPO SOCIALE;

-GESTIRE ATTIVITA' DI TEMPO LIBERO, CENTRI RICREATIVI, CENTRI DI AGGREGAZIONE, SOGGIORNI RESIDENZIALI E GESTIONE SPORTELLI INFORMATIVI PER LE FAMIGLIE DEI DISABILI DEL TERRITORIO A FAVORE DI PERSONE PORTATRICI DI HANDICAP O CON PROBLEMATICHE SOCIO-COMPORTAMENTALI-EDUCATIVE- PSICOLOGICHE A RISCHIO DI EMARGINAZIONE O DEVIANZA;

-GESTIRE ATTIVITA' RIVOLTE A MINORI, ANZIANI SIA IN FORMA DOMICILIARE SIA PRESSO STRUTTURE DI TERZI O REALIZZANDO STRUTTURE PER LA GESTIONE DI TALI ATTIVITA' IN AMBITO SOCIO-EDUCATIVO, SOCIO ASSISTENZIALE E SANITARIO.

INOLTRE SVOLGERE ATTIVITA':

AGRICOLE, INDUSTRIALI, COMMERCIALI E DI SERVIZI FINALIZZATE ALL'INSERIMENTO LAVORATIVO DI PERSONE SVANTAGGIATE E TRA LE ALTRE:

-ATTIVITA' DI ASSEMBLAGGIO E DI PRODUZIONE ARTIGIANALE ED IL COMMERCIO DI MANUFATTI IN GENERE;

-ATTIVITA' DI IMBALLAGGIO, CONFEZIONAMENTO, SPEDIZIONI DI PRODOTTI PER CONTO TERZI;

-ATTIVITA' DI STAMPA E LEGATORIA;

-ATTIVITA' DI FLORICOLTURA, ORTICOLTURA, FRUTTICOLTURA, VIVAISTICA E AGRICOLA IN GENERE NONCHE' L'ESERCIZIO DEL COMMERCIO DEI SOPRADDETTI PRODOTTI, ANCHE SE NON COLTIVATI DALLA COOPERATIVA;

-MANUTENZIONE VERDE PUBBLICO E PRIVATO;

-GESTIONE DI IMPIANTI, PIATTAFORME ECOLOGICHE DI TITOLARITA' DI TERZI, TRASPORTO, TRATTAMENTO E SMALTIMENTO RIFIUTI, COMPRESA L'ATTIVITA' DI COMPOSTAGGIO DEL VERDE E DI ALTRE ATTIVITA' PER IL MIGLIORAMENTO AMBIENTALE;

-GESTIONE DI PARCHEGGI PUBBLICI E PRIVATI;

-GESTIONE DI ESERCIZI DI COMMERCIO QUALI BAR, TRATTORIE, RISTORANTI, PIZZERIE CON SOMMINISTRAZIONE DI ALIMENTI E BEVANDE ANCHE ALCOLICI E SUPERALCOLICI ANCHE NELLA FORMA DI AGRITURISMO;

-COMMERCIALIZZAZIONE E VENDITA DI PRODOTTI ALIMENTARI E NON ALIMENTARI;

-ATTIVITA' DI SUPPORTO ALL'INVIO E ALLA RICEZIONE DI CORRISPONDENZA E IN PARTICOLARE DI ATTI GIUDIZIARI PER CONTO DI STUDI LEGALI. L'ATTIVITA' NON POTRA' IN ALCUN MODO COMPRENDERE IL TRATTAMENTO DI DATI SENSIBILI E RISERVATI;

-ATTIVITA' DI AUTOTRASPORTO DI MERCI IN CONTO PROPRIO;

-ATTIVITA' DI AUTOTRASPORTO DI MERCI PER CONTO TERZI;

-ASSUNZIONE DI LAVORI DI FACCHINAGGIO, COMPRESI QUELLI PRELIMINARI E COMPLEMENTARI DI FATICHE E PULIZIA IN GENERE, L'ESECUZIONE DI SGOMBERI DI APPARTAMENTI, UFFICI, DEPOSITI, CANTINE E SOLAI, TRASLOCHI IN PROPRIO E PER CONTO TERZI;

-GESTIONE DI MERCATINI DELL'USATO DI LIBRI E OGGETTISTICA VARIA;

-ASSUNZIONE DI SERVIZI DI INTERESSE SOCIALE CONVENZIONATI O DA CONVENZIONARE CON ENTI PUBBLICI E PRIVATI.

LA COOPERATIVA POTRA' SVOLGERE ALTRA ATTIVITA' CONNESSA O AFFINE A QUELLE SOPRA ELENCAE, NONCHE' COMPIERE TUTTI GLI ATTI E CONCLUDERE TUTTE LE OPERAZIONI DI NATURA IMMOBILIARE, MOBILIARE, INDUSTRIALE, FINANZIARIA, NECESSARIE OD UTILI ALLA REALIZZAZIONE DEGLI SCOPI SOCIALI E, COMUNQUE SIA DIRETTAMENTE CHE INDIRETTAMENTE ATTINENTI AI MEDESIMI, NONCHE' TRA L'ALTRO, PER LA SOLA INDICAZIONE ESEMPLIFICATIVA:

A) ACQUISTARE O COSTRUIRE E, SUCCESSIVAMENTE, GESTIRE IMMOBILI AD USO DIVERSO DA ABITAZIONE ATTI AD OSPITARE TUTTE LE ATTIVITA' E LE INIZIATIVE DI CUI AI PUNTI PRECEDENTI, NONCHE' GLI ORGANISMI CHE POSSONO ESSERE SOCI DELLA COOPERATIVA; ISTITUIRE O GESTIRE STRUTTURE, STABILIMENTI ED IMPIANTI NECESSARI PER L'ESPLETAMENTO DELLE ATTIVITA' SOCIALI;

B) ASSUMERE INTERESSENZE E PARTECIPAZIONI SOTTO QUALSIASI FORMA, IN IMPRESE, CHE SVOLGANO ATTIVITA' ANALOGHE O COMUNQUE ACCESSORIE ALL'ATTIVITA' SOCIALE;

C) DARE ADESIONE E PARTECIPAZIONI AD ENTI E ORGANISMI ECONOMICI, CONSORTILI E FIDEIUSSORI DIRETTI A CONSOLIDARE E SVILUPPARE IL MOVIMENTO COOPERATIVO ED AGEVOLARNE GLI SCAMBI, GLI APPROVVIGIONAMENTI ED IL CREDITO;

D) CONCEDERE AVALLI CAMBIARI, FIDEIUSSIONI ED OGNI QUALSIASI ALTRA GARANZIA SOTTO QUALSIVOGLIA FORMA PER FACILITARE L'OTTENIMENTO DEL CREDITO DA PARTE DEI SOCI, DEGLI ENTI CUI LA COOPERATIVA ADERISCE, NONCHE' A FAVORE DI ALTRE COOPERATIVE;

E) COSTITUIRE FONDI PER LO SVILUPPO TECNOLOGICO O PER LA RISTRUTTURAZIONE O PER IL POTENZIAMENTO AZIENDALE;

F) ADOTTARE PROCEDURE DI PROGRAMMAZIONE PLURIENNALE FINALIZZATE ALLO SVILUPPO O ALL'AMMODERNAMENTO AZIENDALE.

AI FINI DELLA REALIZZAZIONI E DELLE ATTIVITA' DI CUI AL PRESENTE ARTICOLO E PER FAVORIRE E TUTELARE LO SPIRITO DI PREVIDENZA E DI RISPARMIO DEI SOCI, LA COOPERATIVA PUO' RACCOGLIERE, PRESSO QUESTI (ISCRITTI NEL LIBRO SOCI DA ALMENO TRE MESI), FINANZIAMENTI CON OBBLIGO DI RIMBORSO. LE MODALITA' DI RACCOLTA E CONTRATTUALI SONO DISCIPLINATE DA APPOSITO REGOLAMENTO; LE CONDIZIONI ECONOMICHE DEL RAPPORTO, UNITAMENTE ALLE ALTRE INDICAZIONI, SONO FISSATE DAL CONSIGLIO DI AMMINISTRAZIONE; IL TUTTO IN CONFORMITA' ALLE DISPOSIZIONI DELLA LEGGE FISCALE, BANCARIA ED AI PROVVEDIMENTI DELLE AUTORITA' MONETARIE IN MATERIA DI FINANZIAMENTI E RACCOLTA DI RISPARMIO PRESSO I SOCI. LE ATTIVITA' FINANZIARIE NON POTRANNO COMUNQUE ESSERE PREVALENTI O NEI CONFRONTI DEL PUBBLICO.

## Poteri

### poteri associati alla carica di Consiglio D'amministrazione

COMPETONO ALL'ORGANO AMMINISTRATIVO I PIU' AMPI POTERI PER LA GESTIONE DELLA SOCIETA'.

SPETTA, PERTANTO, A TITOLO ESEMPLIFICATIVO ALL'ORGANO AMMINISTRATIVO:

A) CONVOCARE L'ASSEMBLEA DEI SOCI E L'ASSEMBLEA SPECIALE DEI POSSESSORI DELLE AZIONI DI PARTECIPAZIONE COOPERATIVA;

B) CURARE L'ESECUZIONE DELLE DELIBERAZIONI DELL'ASSEMBLEA;

C) REDIGERE I BILANCI CONSUNTIVI E PREVENTIVI;

D) COMPILARE I REGOLAMENTI, CHE DISCIPLINANO I RAPPORTI TRA SOCIETA' E SOCI;

E) STIPULARE TUTTI GLI ATTI E CONTRATTI DI OGNI GENERE INERENTI ALL'ATTIVITA'; FRA GLI ALTRI VENDERE, ACQUISTARE, PERMUTARE BENI E DIRITTI MOBILIARI ED IMMOBILIARI, CON LE PIU' AMPIE FACOLTA' AL RIGUARDO, IVI COMPRESA QUELLA DI RINUNCIARE ALLE IPOTECHE LEGALI, COMPIERE OGNI E QUALSIASI OPERAZIONE COMPRESO IL LEASING, APRIRE, UTILIZZARE, ESTINGUERE CONTI CORRENTI ANCHE ALLO SCOPERTO E COMPIERE QUALSIASI OPERAZIONE IN BANCA, COMPRESA L'APERTURA DI SOVVENZIONI E MUTUI CONCEDENDO TUTTE LE GARANZIE ANCHE IPOTECARIE, CEDERE, ACCETTARE, EMETTERE, GIRARE, AVALLARE, SCONTARE, QUIETANZARE CREDITI ED EFFETTI BANCARI E CARTOLARI IN GENERE;

F) CONCORRERE A GARE DI APPALTO, LICITAZIONI E TRATTATIVE PRIVATE PER OPERE O SERVIZI INERENTI L'ATTIVITA' SOCIALE E STIPULARE I RELATIVI CONTRATTI;

G) DELIBERARE E CONCEDERE AVALLI CAMBIARI, FIDEIUSSIONI ED OGNI QUALSIASI ALTRA GARANZIA SOTTO QUALSIVOGLIA FORMA PER FACILITARE L'OTTENIMENTO DEL CREDITO AGLI ENTI A CUI LA COOPERATIVA ADERISCE, NONCHE' A FAVORE DI ALTRE COOPERATIVE;

H) CONFERIRE PROCURE, PER SINGOLI ATTI O CATEGORIE DI ATTI, E NOMINARE IL DIRETTORE DETERMINANDONE LE FUNZIONI E LE RETRIBUZIONI;

I) ASSUMERE E LICENZIARE IL PERSONALE DELLA SOCIETA', FISSANDONE LE MANSIONI E LE RETRIBUZIONI;

L) DELIBERARE CIRCA L'AMMISSIONE, IL RECESSO E L'ESCLUSIONE DEI SOCI E SULLA CESSIONE DI QUOTE DELLA COOPERATIVA;

M) COMPIERE TUTTI GLI ATTI E LE OPERAZIONI DI ORDINARIA E STRAORDINARIA AMMINISTRAZIONE, PREVIA EVENTUALE AUTORIZZAZIONE DELL'ASSEMBLEA DEI SOCI, QUALORA RICHIESTO PER DISPOSIZIONE DI LEGGE O STATUTARIA;

N) DELIBERARE L'ISTITUZIONE DI UNA SEZIONE DI ATTIVITA' PER LA RACCOLTA DI PRESTITI TRA I SOCI E LA COSTITUZIONE DEI FONDI PER LO SVILUPPO TECNOLOGICO O LA RISTRUTTURAZIONE O IL POTENZIAMENTO AZIENDALE;

O) DELIBERARE L'ADESIONE O L'USCITA DA ALTRI ORGANISMI, ENTI O SOCIETA';

P) DELIBERARE L'APERTURA DI UFFICI AMMINISTRATIVI E/O STABILIMENTI OPERATIVI;

Q) ACQUISTARE QUOTE O AZIONI PROPRIE DELLA COOPERATIVA NEI LIMITI E MODI DI LEGGE E DI STATUTO.

AL PRESIDENTE DEL CONSIGLIO DI AMMINISTRAZIONE COMPETE LA RAPPRESENTANZA E LA FIRMA SOCIALE.

IL PRESIDENTE DEL CONSIGLIO DI AMMINISTRAZIONE HA IL POTERE DI COMPIERE LE ORDINARIE OPERAZIONI DI CUI ALL'OGGETTO SOCIALE ED E' AUTORIZZATO A RISCOUTERE,

DA PUBBLICHE AMMINISTRAZIONI O DA PRIVATI, PAGAMENTI DI OGNI NATURA ED A QUALSIASI TITOLO, RILASCIANDONE LIBERATORIE QUIETANZE.  
IL PRESIDENTE DEL CONSIGLIO DI AMMINISTRAZIONE HA ANCHE FACOLTA' DI NOMINARE E REVOCARE AVVOCATI NELLE LITI ATTIVE E PASSIVE RIGUARDANTI LA SOCIETA' DAVANTI A QUALSIASI AUTORITA' GIUDIZIARIA E AMMINISTRATIVA, ED IN QUALUNQUE GRADO DI GIURISDIZIONE.  
IL PRESIDENTE DEL CONSIGLIO DI AMMINISTRAZIONE, PREVIA AUTORIZZAZIONE DEL CONSIGLIO DI AMMINISTRAZIONE, PUO' DELEGARE IN PARTE I PROPRI POTERI AL VICE PRESIDENTE PIU' ANZIANO IN CARICA SE NE E' STATO NOMINATO PIU' DI UNO, O A UN MEMBRO DEL CONSIGLIO, NONCHE', CON SPECIALE PROCURA, AD IMPIEGATI DELLA SOCIETA', PER SINGOLI ATTI O CATEGORIE DI ATTI. IN CASO DI ASSENZA O DI IMPEDIMENTO DEL PRESIDENTE TUTTE LE SUE MANSIONI SPETTANO AL VICE PRESIDENTE PIU' ANZIANO IN CARICA SE NE E' STATO NOMINATO PIU' DI UNO.  
L'ORGANO AMMINISTRATIVO PUO' NOMINARE PROCURATORI PER DETERMINATI ATTI O CATEGORIE DI ATTI.

### Altri riferimenti statuari

clausole di recesso

Informazione presente nello statuto/atto costitutivo

clausole di esclusione

Informazione presente nello statuto/atto costitutivo

clausole di prelazione

Informazione presente nello statuto/atto costitutivo

clausole compromissorie

Informazione presente nello statuto/atto costitutivo

## 2 Capitale e strumenti finanziari

strumenti finanziari previsti dallo statuto

Altre categorie di azioni:  
ART. 18

## 3 Amministratori

Presidente Consiglio  
Amministrazione

TAVERNA MAURIZIO BATTISTA Rappresentante dell'impresa

Vice Presidente Del Consiglio  
D'amministrazione

MANDELLI VITTORIO

Consigliera

SIRTORI ROBERTA

Consigliere

BONGIOLATTI ENRICO

Consigliera

SAVINO GIULIA

Organi amministrativi in carica  
consiglio di amministrazione

Numero componenti: 5  
Durata in carica: 3 esercizi

Elenco amministratori

**Presidente Consiglio  
Amministrazione**

**TAVERNA MAURIZIO BATTISTA**

*domicilio*

Rappresentante dell'impresa  
Nato a MILANO (MI) il 22/05/1962  
Codice fiscale: TVRMZB62E22F205F  
CARUGATE (MI)  
VIA TOSCANA 5 CAP 20061

*carica*

**consigliere**  
Data atto di nomina 28/09/2020  
Data di prima iscrizione 01/12/2017  
Durata in carica: fino approvazione del bilancio al 31/12/2022

*carica*

**presidente consiglio amministrazione**  
Data atto di nomina 29/09/2020  
Data iscrizione: 16/10/2020  
Durata in carica: fino scadenza attuale consiglio  
Data presentazione carica: 14/10/2020

*poteri*

IL CDA DEL 29.09.2020 DELIBERA ALL'UNANIMITA' CHE AL PRESIDENTE DEL CONSIGLIO DI AMMINISTRAZIONE SIG. TAVERNA MAURIZIO BATTISTA.. SIA CONFERITA LA FIRMA SOCIALE SINGOLA E LIBERA E SIANO RICONOSCIUTI POTERI DI ORDINARIA AMMINISTRAZIONE CON PARTICOLARE RIFERIMENTO AI SEGUENTI POTERI DA INTENDERSI ESEMPLIFICATIVI E NON ESAUSTIVI:

- ACQUISTARE, VENDERE, PERMUTARE PRODOTTI CONCERNENTI L'ATTIVITA' DELLA SOCIETA' IN GENERE, MACCHINE, MATERIALI E BENI MOBILI DI OGNI SPECIE, COMPRESI AUTOMEZZI E BENI DI TRASPORTO;
- STIPULARE, MODIFICARE E RISOLVERE CONTRATTI DI OGNI TIPO IVI COMPRESI FORNITURE, SERVIZI E LOCAZIONI ANCHE FINANZIARIE;
- INCASSARE, ESIGERE SOMME, MANDATI VAGLIA, ASSEGNI TITOLI DI CREDITO DA CHICCHESIA E PER QUALSIASI TITOLO DOVUTI ALLA SOCIETA';
- AUTORIZZARE E PROCEDERE A PAGAMENTI DI QUALSIASI SOMMA DOVUTA DALLA SOCIETA' ESIGENDO QUIETANZA,
- EMETTERE ASSEGNI SU C/C INTESTATI ALLA SOCIETA', AGENDO ANCHE ALLO SCOPERTO NELL'AMBITO DEGLI AFFIDAMENTI, EMETTERE TRATTE SUI DEBITORI, DISPORRE BONIFICI E ORDINI DI PAGAMENTO, GIRARE

SCONTARE, INCASSARE E QUIETANZARE QUALSIASI TITOLO DI CREDITO (ASSEGNI BANCARI E POSTALI, VAGLIA TRATTE CAMBIARIE ECC.);

- RICHIEDERE AFFIDAMENTI ALLE BANCHE PER SCOPERTI SU C/C E ANTICIPAZIONE CREDITI VERSO CLIENTI E SOTTOSCRIVERE I RELATIVI CONTRATTI;
- FIRMARE LA CORRISPONDENZA
- ASSUMERE E LICENZIARE IL PERSONALE DIPENDENTE
- AGIRE O RESISTERE IN GIUDIZIO, A NOME E PER CONTO DELLA SOCIETA' CONFERENDO PROCURA AL DIFENSORE COMPRENSIVA DEL POTERE DI TRANSIGERE E CONCILIARE;
- RAPPRESENTARE LA SOCIETA' PRESSO AMMINISTRAZIONI PUBBLICHE ENTI ED ISTITUZIONI PREVIDENZIALI;
- SOTTOSCRIVERE TUTTE LE DICHIARAZIONI FISCALI E PREVIDENZIALI RELATIVE ALLA SOCIETA', ED ESPLETARE PRESSO I RELATIVI UFFICI TUTTE LE RELATIVE PRATICHE.

**Vice Presidente Del Consiglio  
D'amministrazione**

**MANDELLI VITTORIO**

*domicilio*

Nato a MILANO (MI) il 02/08/1964  
Codice fiscale: MNDVTR64M02F205Z  
CARUGATE (MI)  
VIA GIUSEPPE MAZZINI 17 CAP 20061

carica

consigliere

Data atto di nomina 28/09/2020

Data di prima iscrizione 10/11/2009

Durata in carica: fino approvazione del bilancio al 31/12/2022

carica

vice presidente del consiglio d'amministrazione

Data atto di nomina 29/09/2020

Data iscrizione: 16/10/2020

Durata in carica: fino scadenza attuale consiglio

Data presentazione carica: 14/10/2020

Consigliera

SIRTORI ROBERTA

Nata a MONZA (MI) il 19/04/1980

Codice fiscale: SRTRRT80D59F704O

CARUGATE (MI)

VIA SANTA CECILIA 5 CAP 20061

domicilio

carica

consigliera

Data atto di nomina 28/09/2020

Data di prima iscrizione 10/11/2009

Durata in carica: fino approvazione del bilancio al 31/12/2022

Consigliere

BONGIOLATTI ENRICO

Nato a SONDRIO (SO) il 14/07/1981

Codice fiscale: BNGNRC81L14I829F

SONDRIO (SO)

VIA A. CUSTODE 5 CAP 23100

domicilio

carica

consigliere

Data atto di nomina 28/09/2020

Data iscrizione: 14/10/2020

Durata in carica: fino approvazione del bilancio al 31/12/2022

Data presentazione carica: 09/10/2020

Consigliera

SAVINO GIULIA

Nata a SEGRATE (MI) il 03/02/1993

Codice fiscale: SVNGLI93B43I577V

PIOLTELLO (MI)

VIA MANTEGNA 85 CAP 20096

domicilio

carica

consigliera

Data atto di nomina 28/09/2020

Data iscrizione: 14/10/2020

Durata in carica: fino approvazione del bilancio al 31/12/2022

Data presentazione carica: 09/10/2020



#### 4 Sindaci, membri organi di controllo

Revisore Legale

TINNIRELLO GIACOMO

#### Elenco sindaci, membri degli organi di controllo

Revisore Legale  
TINNIRELLO GIACOMO

*domicilio*

Nato a BOLLATE (MI) il 12/05/1973  
Codice fiscale: TNNGCM73E12A940B  
SENAGO (MI)  
VIA FOSSE ARDEATINE 13 CAP 20030

*carica*

revisore legale  
Data atto di nomina 24/05/2019  
Data di prima iscrizione 06/10/2016  
Durata in carica: fino approvazione del bilancio al 31/12/2021  
Numero: 34 BIS  
Data: 27/04/2007  
Ente: MINISTERO DELL'ECONOMIA E DELLE FINANZE

*registro revisori legali*

#### 5 Trasferimenti d'azienda, fusioni, scissioni, subentri

##### Fusioni e scissioni

Tipi di atto	Data atto	Denominazione
Progetto di fusione mediante incorporazione della società'	28/01/2000	COOPERATIVA SOCIALE NUOVA LUCE A.R.L. C.F. 07057140159
Fusione mediante incorporazione di	03/07/2000	COOPERATIVA SOCIALE NUOVA LUCE A.R.L. C.F. 07057140159
Progetto di fusione mediante incorporazione della società'	30/06/2016	COOPERATIVA SOCIALE LA SOLIDARIETA' C.F. 05043030153
Fusione mediante incorporazione di	03/10/2016	COOPERATIVA SOCIALE LA SOLIDARIETA' C.F. 05043030153

#### Fusioni, scissioni

progetto di fusione mediante incorporazione della società'

COOPERATIVA SOCIALE NUOVA LUCE A.R.L.  
Codice fiscale: 07057140159  
Numero repertorio economico amministrativo: MI - 1139035  
Sede: PIOLTELLO (MI) (MI)  
Data atto: 28/01/2000

*estremi della pratica*

fusione mediante incorporazione di

COOPERATIVA SOCIALE NUOVA LUCE A.R.L.  
Codice fiscale: 07057140159  
Sede: PIOLTELLO  
Data delibera: 03/07/2000  
Data atto di esecuzione: 25/01/2001

*estremi della pratica*

progetto di fusione mediante  
incorporazione della società'

*estremi della pratica*

COOPERATIVA SOCIALE LA SOLIDARIETA'

Codice fiscale: 05043030153

Sede: MILANO

Data iscrizione: 25/07/2016

Data atto: 30/06/2016

fusione mediante incorporazione  
di

*estremi della pratica*

COOPERATIVA SOCIALE LA SOLIDARIETA'

Codice fiscale: 05043030153

Sede: CARUGATE

Data iscrizione: 06/10/2016

Data modifica: 27/12/2016

Data delibera: 03/10/2016

Data atto di esecuzione: 31/12/2016

## 6 Attività, albi ruoli e licenze

Addetti

34

Data d'inizio dell'attività dell'impresa 13/02/1995

Attività prevalente

ASSISTENZA SOCIO-SANITARIA A PORTATORI DI HANDICAP

Attività

inizio attività

*(informazione storica)*

Data inizio dell'attività dell'impresa: 13/02/1995

attività prevalente esercitata  
dall'impresa

ASSISTENZA SOCIO-SANITARIA A PORTATORI DI HANDICAP

Classificazione ATECORI 2007  
dell'attività prevalente  
*(classificazione desunta dall'attività  
dichiarata)*

Codice: 88.1 - assistenza sociale non residenziale per anziani e disabili  
Importanza: prevalente svolta dall'impresa

attività esercitata nella sede  
legale

ASSISTENZA SOCIO-SANITARIA A PORTATORI DI HANDICAP

attività secondaria esercitata nella  
sede legale

PRODUZIONE E LAVORAZIONE PER CONTO TERZI DI MANUFATTI IN GENERE; IMBALLAGGIO  
E CONFEZIONAMENTO DI GENERI NON ALIMENTARI; AD ESEMPIO: CERNITA E  
CONFEZIONAMENTO GUARNIZIONI DI PLASTICA, MONTAGGIO TAPPI DI PLASTICA,  
ASSEMBLAGGIO DI POMPE, ASSEMBLAGGIO MATERIALI FERROSI E PLASTICA DI PICCOLE  
DIMENSIONI, CONFEZIONAMENTO DEPLIANT PUBBLICITARI E MATERIALE CARTACEO,  
COMMERCIO AL DETTAGLIO IN SEDE FISSA DI GENERI ALIMENTARI E NON QUALI: PORTA  
USB; SEGNALIBRI, POST-IT, GUFETTI CUCITI A MANO, OROLOGI DA PARETE, MAGLIETTE;  
COMMERCIO AL DETTAGLIO DI: BEVANDE(DA NON CONSUMARSI SUL POSTO)  
ALCOLICHE(SPUMANTE, VINO, GRAPPE); TORTE, DOLCIUMI, CONFETTERIA; FRUTTA E  
VERDURA PREPARATA E CONSERVATA; SALAMI, COTECHINI E FORMAGGI (SOTTOVUOTO).  
VENDITA PER CORRISPONDENZA E E-COMMERCE DI PRODOTTI ALIMENTARI (BEVANDE  
ALCOLICHE, TORTE, DOLCIUMI, CONFETTERIA, FRUTTA E VERDURA PREPARATA E  
CONSERVATA)

**classificazione ATECORI 2007  
dell'attività**  
(classificazione desunta dall'attività  
dichiarata)

Codice: 88.1 - assistenza sociale non residenziale per anziani e disabili  
Importanza: primaria Registro Imprese

Codice: 32.99.9 - fabbricazione di altri articoli nca  
Importanza: secondaria Registro Imprese

Codice: 47.11.4 - minimercati ed altri esercizi non specializzati di alimentari vari  
Importanza: secondaria Registro Imprese

Codice: 47.21.02 - commercio al dettaglio di frutta e verdura preparata e conservata  
Importanza: secondaria Registro Imprese

Codice: 47.24.2 - commercio al dettaglio di torte, dolci, confetteria  
Importanza: secondaria Registro Imprese

Codice: 47.91.1 - commercio al dettaglio di qualsiasi tipo di prodotto effettuato via  
internet  
Importanza: secondaria Registro Imprese

Codice: 47.91.3 - commercio al dettaglio di qualsiasi tipo di prodotto per corrispondenza,  
radio, telefono  
Importanza: secondaria Registro Imprese

Codice: 82.92.2 - Imballaggio e confezionamento di generi non alimentari  
Importanza: secondaria Registro Imprese

**Impresa sociale**

Numero lavoratori svantaggiati: 0  
Numero lavoratori disabili: 0

**commercio al dettaglio in sede  
fissa (D.LGS. 114/1998)**

Informazioni risultanti da comunicazione di apertura  
presentata il 22/11/2017 al comune di Carugate  
Data decorrenza: 23/11/2017  
esercizio di commercio al dettaglio di vicinato  
Superficie di vendita settore alimentare: mq. 50  
Superficie di vendita settore non alimentare: mq. 30  
Superficie totale dell'esercizio: mq. 80

**Addetti**  
(elaborazione da fonte INPS)

Numero addetti dell'impresa rilevati nell'anno 2021  
(Dati rilevati al 31/03/2021)

	I trimestre
Dipendenti	34
Indipendenti	0
Totale	34

**Albi e Ruoli**

### Albo Società Cooperative

Iscritta con il numero: A164309  
Data di iscrizione: 25/01/2005  
Sezione: cooperativa a mutualita' prevalente di cui agli art. 2512 e seg.  
Categoria: cooperative sociali  
Categoria attività esercitata: produzione e lavoro-gestione servizi ed inserimento lavorativo (tipo a e b)  
modello organizzativo adottato: tipo spa  
Numero totale dei soci: 28

### Albo Regionale delle Cooperative Sociali - Lombardia

Data di iscrizione: 06/03/1995  
(fonte Regione Lombardia-ARCOS; Albo regionale cooperative sociali gestito sino al 14 maggio 2015 dalle province lombarde)  
Codice sezione: A - B  
Aree intervento: disabili/portatori di handicap

## 7 Sede ed unità locali

Indirizzo Sede legale	CARUGATE (MI) VIA BERTARINI 45 CAP 20061
Indirizzo PEC	sorriso.carugate@legalmail.it
Partita IVA	02342610967
Numero repertorio economico amministrativo (REA)	MI - 1431578
Data iscrizione	22/12/1993
Unita' Locale n. MI/1	VIA SAN FRANCESCO PESSANO CON BORNAGO (MI) CAP 20042
Unita' Locale n. MI/3	VIALE EUROPA 7BIS BUSSERO (MI) CAP 20041
Unita' Locale n. MI/4	VIA CESARE BATTISTI 43 CARUGATE (MI) CAP 20061

### Sedi secondarie ed unità locali

#### Unita' Locale n. MI/1

Indirizzo

Attività esercitata

Classificazione ATECORI 2007 dell'attività  
(classificazione desunta dall'attività dichiarata)

Iscrizione ordinaria su denuncia della ditta  
Succursale  
Data apertura: 13/02/1995  
PESSANO CON BORNAGO (MI)  
VIA SAN FRANCESCO CAP 20042  
Telefono: 02 92151695  
ASSISTENZA SOCIO SANITARIA A PORTATORI DI HANDICAP  
Codice: 88.1 - assistenza sociale non residenziale per anziani e disabili  
Importanza: primaria Registro Imprese

#### Unita' Locale n. MI/3

Indirizzo

Attività esercitata

Classificazione ATECORI 2007 dell'attività  
(classificazione desunta dall'attività dichiarata)

Sede Operativa  
Data apertura: 28/02/2019  
BUSSERO (MI)  
VIALE EUROPA 7BIS CAP 20041  
ALTRE STRUTTURA DI ASSISTENZA SOCIALE RESIDENZIALE, SVOLTA DA PERSONALE REGOLARMENTE QUALIFICATO  
Codice: 87.9 - altre strutture di assistenza sociale residenziale  
Importanza: primaria Registro Imprese

Unita' Locale n. MI/4

Indirizzo

Attività esercitata

Sede Operativa

Data apertura: 15/07/2021

CARUGATE (MI)

VIA CESARE BATTISTI 43 CAP 20061

ASSISTENZA SOCIALE NON RESIDENZIALE PER ANZIANI E DISABILI

ULTERIORI SPECIFICHE:

ATTIVITA' EDUCATIVA SVOLTA DA PERSONALE REGOLARMENTE QUALIFICATO

## 8 Storia delle modifiche dal 15/07/2021 al 15/07/2021

Protocolli evasi

Anno 2021

1

Atti iscritti e/o depositati nel  
Registro Imprese di MILANO  
MONZA BRIANZA LODI  
Protocollo n. 352434/2021  
del 15/07/2021  
moduli

C4 - com. unica presentata ai fini r.i. e agenzia delle entrate  
UL - apertura modifica cessazione di unita' locale o aziendale  
Numero modelli: 1

Estremi atto di costituzione

Tipo dell'atto: pubblico, redatto da notaio  
Notaio: AJELLO DR. ALFONSO  
Numero repertorio: 137127/26920  
Località: MILANO (MI)

Informazioni Comunicazione  
Unica altri Enti

Classificazione dichiarata ai fini  
IVA dell'attività prevalente

Codice: 88.10.00 - assistenza sociale non residenziale per anziani e disabili  
Data riferimento: 01/01/2017

Sedi secondarie e unità locali  
cessate

*Non sono state richieste informazioni su unità locali cessate*

Informazioni storiche REA

denuncia modifica del 15/07/2021

Data effetto: 15/07/2021

• apertura unita' locale

CARUGATE (MI) VIA CESARE BATTISTI 43

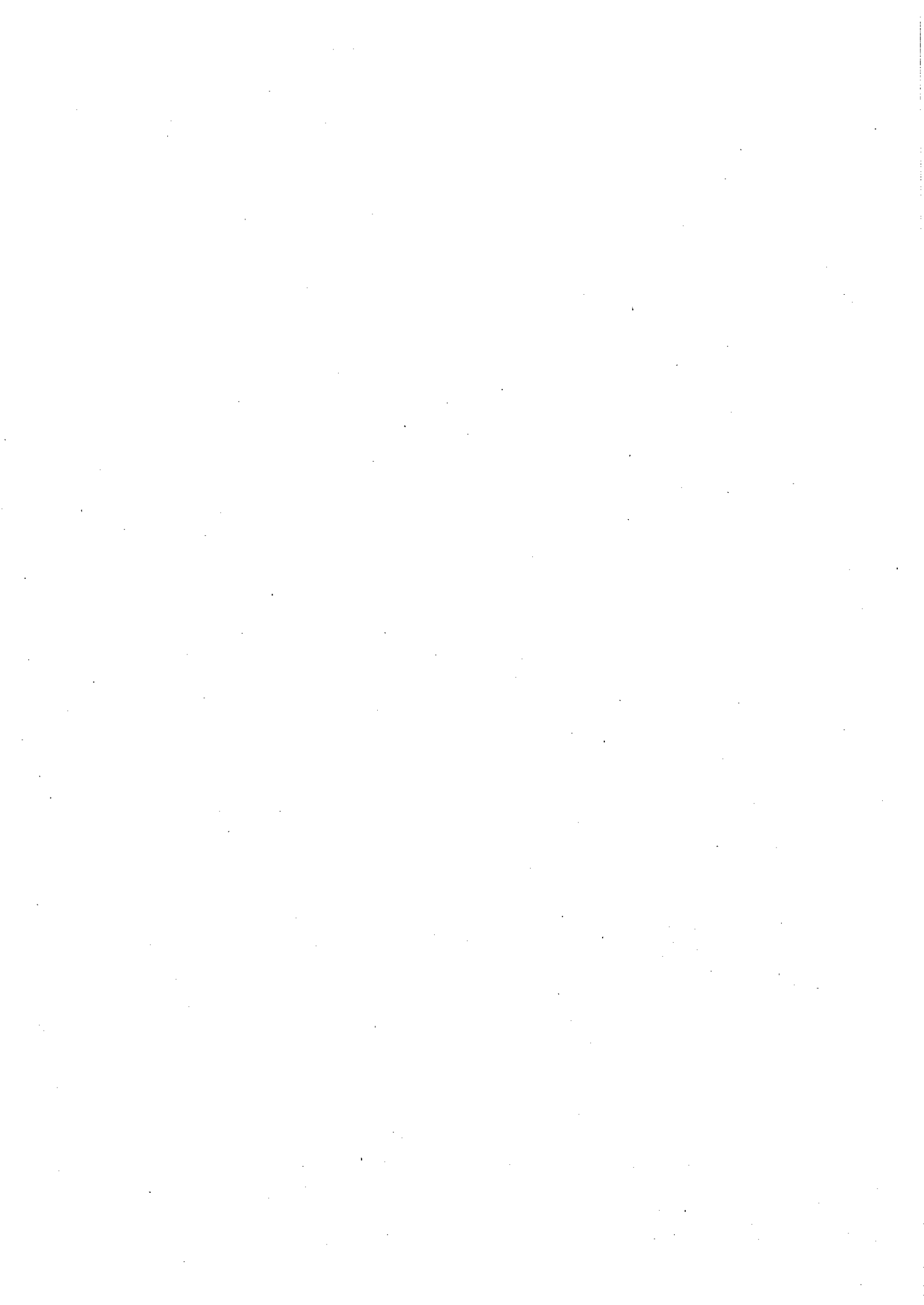



Ricevuta COMUNICA

Ufficio Registro Imprese di Milano Monza Brianza Lodi

Stampata il: 15/07/2021 15:13:39

**RICEVUTA DI ACCETTAZIONE DI COMUNICAZIONE UNICA**

Riferimenti normativi art. 9 L. 2 aprile 2007, n. 40; art. 5, 2 co. D.P.R. 7 settembre 2010, n. 160; art. 5, co. 1 e 2 D.M. 10 novembre 2011

**Numero protocollo (1): RI/PRA/2021/352434**

Data protocollo: 15/07/2021

**Codice Pratica: 714I3106**

Data ricezione comunicazione: 15/07/2021

**INFORMAZIONI ANAGRAFICHE DELL'IMPRESA**

Denominazione: IL SORRISO - COOPERATIVA SOCIALE

Provincia sede: MILANO

Codice fiscale: 02342610967

Partita IVA: 02342610967

Numero REA: 1431578

**OGGETTO DELLA COMUNICAZIONE**

Adempimento: VARIAZIONE

Enti destinatari

REGISTRO IMPRESE

AGENZIA ENTRATE

Sottonumero protocollo(1)

RI/PRA/2021/352434/800

RI/PRA/2021/352434/100

Data inoltro

15/07/2021

15/07/2021

**ESTREMI DEL DICHIARANTE**

LEGALE RAPPRESENTANTE: TAVERNA MAURIZIO BATTISTA

Codice fiscale: TVRMZB62E22F205F

Indirizzo email /PEC: SORRISO.CARUGATE@LEGALMAIL.IT

Telefono: 027723301

**DOMICILIO ELETTRONICO DELL'IMPRESA: CCSL@PEC.IT**

**ELENCO DELLE DISTINTE INFORMATICHE PRESENTI NELLA COMUNICAZIONE**

Nome file allegato

714I3106.CUL.PDF.P7M

Ente destinatario

REGISTRO IMPRESE

*Estremi di firma digitale*

Digitally signed by GIANFRANCESCO VANZELLI

Date: 15/07/2021 15:13:43 CEST

Reason: Conservatore Registro Imprese

Location: C.C.I.A.A. MILANO MONZA BRIANZA LODI

- (1) Da riportare sempre in eventuali successive comunicazioni agli Enti
- (2) L'iscrizione previdenziale avra' seguito solo dopo l'iscrizione al Registro Imprese
- (3) A norma degli articoli 5 comma 2 del DPR 160/2010 e 5, commi 1 e 2 del DM 10 novembre 2011





N. PRA/352434/2021/CMIAUTO

PROTOCOLLO AUTOMATICO, 15/07/2021

RICEVUTA DELL'AVVENUTA PRESENTAZIONE VIA TELEMATICA ALL'UFFICIO  
REGISTRO IMPRESE DI MILANO MONZA BRIANZA LODI  
DEI SEGUENTI ATTI E DOMANDE:

RELATIVAMENTE ALL'IMPRESA:  
IL SORRISO - COOPERATIVA SOCIALE

FORMA GIURIDICA: SOCIETA' COOPERATIVA  
CODICE FISCALE E NUMERO DI ISCRIZIONE: 02342610967  
DEL REGISTRO IMPRESE DI MILANO MONZA BRIANZA LODI

SIGLA PROVINCIA E N. REA: MI-1431578

ELENCO DEI MODELLI PRESENTATI:

S5	INIZIO, MODIFICA, CESSAZIONE DI ATTIVITA' NELLA SEDE LEGALE
C4	COM. UNICA PRESENTATA AI FINI R.I. E AGENZIA DELLE ENTRATE
UL RIQ A	APERTURA DI UNITA' LOCALE

DATA DOMANDA: 15/07/2021 DATA PROTOCOLLO: 15/07/2021

INDIRIZZO DI RIFERIMENTO: TVRMZB62E22F205F-TAVERNA MAURIZIO BATTIST

Estremi di firma digitale

Digitally signed by GIANFRANCESCO VANZELLI  
Date: 15/07/2021 15:13:43 CEST  
Reason: Conservatore Registro Imprese  
Location: C.C.I.A.A. MILANO MONZA BRIANZA LODI

CASSETTO DIGITALE DELL'IMPRENDITORE

**Meno costi,  
più business.**

Accedi a visure, pratiche  
e bilanci della tua impresa,  
senza costi, sempre e ovunque.



**impresaitalia.it**  
il cassetto digitale dell'imprenditore

 CAMERE DI COMMERCIO  
DIGITAL ITALIA



MIRIPRA



0003524342021

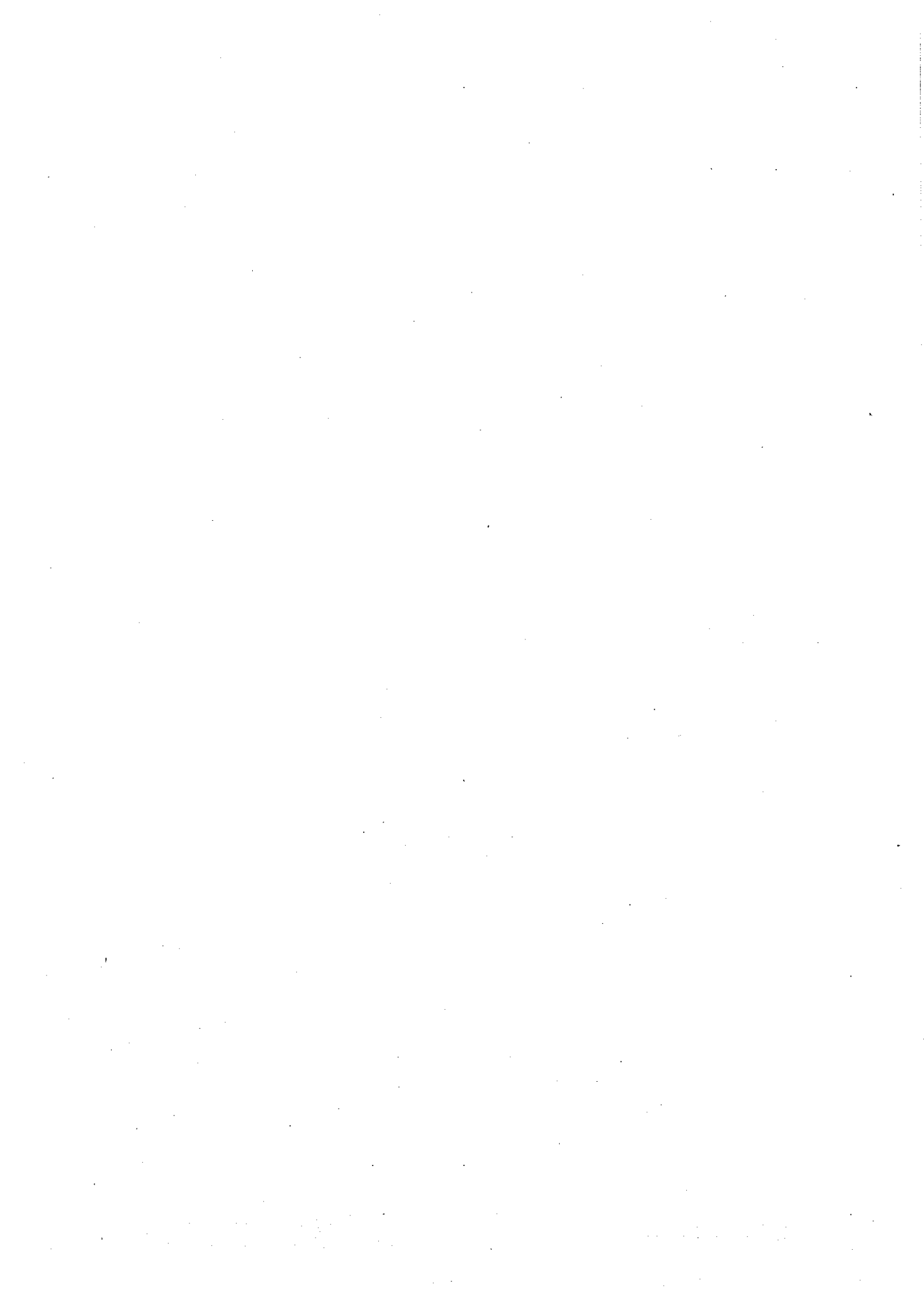

N. PRA/352434/2021/CMIAUTO

PROTOCOLLO AUTOMATICO, 15/07/2021

VOCE PAG.	MODALITA' PAG.	IMPORTO	DATA/ORA
DIRITTO ANNUO PER ISCRIZI	CASSA AUTOMATICA	**24,00**	15/07/2021 15:13:32
DIRITTI DI SEGRETERIA	CASSA AUTOMATICA	**30,00**	15/07/2021 15:13:32

RISULTANTI ESATTI PER:

DIRITTI		**30,00**	CASSA AUTOMATICA
D.ANNUO IS		**24,00**	CASSA AUTOMATICA
TOTALE	EURO	**54,00**	

\*\*\* Pagamento effettuato in Euro \*\*\*

FIRMA DELL'ADDETTO  
PROTOCOLLO AUTOMATICO

IL RESPONSABILE DEL PROCEDIMENTO

IL CONSERVATORE GIANFRANCESCO VANZELLI

Data e ora di protocollo: 15/07/2021 15:13:32

Data e ora di stampa della presente ricevuta: 15/07/2021 15:13:33

CASSETTO DIGITALE DELL'IMPRENDITORE

**Meno costi,  
più business.**

Accedi a visure, pratiche  
e bilanci della tua impresa,  
senza costi, sempre e ovunque.



**impresa.italia.it**  
il cassetto digitale dell'imprenditore

 CAMERE DI COMMERCIO  
DIGITAL



MIRIPRA



0003524342021



**DICHIARAZIONE DI INIZIO ATTIVITA' VARIAZIONE DATI O CESSAZIONE ATTIVITA' AI FINI IVA**

**DATI RICEVUTI DALL'AGENZIA DELLE ENTRATE A SEGUITO DI TRASMISSIONE DI COMUNICAZIONE UNICA (art. 9 D.L. 7/2007 convertito con L. 2 aprile 2007 n. 40) AL REGISTRO IMPRESE DI MILANO**

Numero protocollo comunicazione: RI/PRA/2021/352434/100    Data protocollo comunicazione: 15/07/2021  
Codice pratica: M21714I3106

**CERTIFICATO DI VARIAZIONE DEL NUMERO DI PARTITA IVA E/O CODICE FISCALE**

Tipo soggetto: SOC.,COOP.,CONSORZI,ISCRITTI NEI REGISTRI O SCHEDARI

Tipo dichiarazione: VARIAZIONE DATI

Data variazione: 15/07/2021

Data inizio attività: 28/07/1993

Codice fiscale: 02342610967                      Partita IVA: 02342610967

Denominazione: IL SORRISO - COOPERATIVA SOCIALE

Tipo attività: 881000 - ASSISTENZA SOCIALE NON RESIDENZIALE PER ANZIANI E DISABILI

Domicilio fiscale:

Provincia: MI

Comune: CARUGATE

Indirizzo: VIA BERTARINI 45

Codice fiscale RAPPRESENTANTE: TVRMZB62E22F205F

Cognome e nome: TAVERNA MAURIZIO BATTISTA

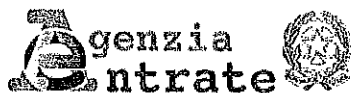

**DOMANDA DI ATTRIBUZIONE DEL NUMERO DI CODICE FISCALE E  
DICHIARAZIONE DI INIZIO ATTIVITÀ, VARIAZIONE DATI O  
CESSAZIONE ATTIVITÀ AI FINI IVA**

(SOGETTI DIVERSI DALLE PERSONE FISICHE)

CODICE FISCALE

0	2	3	4	2	6	1	0	9	6	7										
---	---	---	---	---	---	---	---	---	---	---	--	--	--	--	--	--	--	--	--	--

Pagina n. **01**
**QUADRO A  
TIPO DI DICHIARAZIONE**

	INIZIO ATTIVITÀ CON ATTRIBUZIONE DEL NUMERO DI CODICE FISCALE E PARTITA IVA	DATA INIZIO
<b>1</b>	ESTREMI REGISTRAZIONE DELL'ATTO COSTITUTIVO (v. istruzioni)	
<b>2</b>	INIZIO ATTIVITÀ CON ATTRIBUZIONE DI PARTITA IVA (per soggetti già in possesso del numero di codice fiscale)	
<input checked="" type="checkbox"/>	VARIAZIONE DATI	
<b>4</b>	CESSAZIONE ATTIVITÀ	
<b>5</b>	RICHIESTA DUPLICATO DEL CERTIFICATO DI CODICE FISCALE E PARTITA IVA	

DATA INIZIO: \_\_\_\_\_  
 DATA DI REGISTRAZIONE: \_\_\_\_\_ UFFICIO: \_\_\_\_\_ NUMERO: \_\_\_\_\_ SOTTO NUMERO: \_\_\_\_\_ SERIE: \_\_\_\_\_  
 CODICE FISCALE: \_\_\_\_\_ DATA INIZIO: \_\_\_\_\_  
 PARTITA IVA: **02342610967** DATA VARIAZIONE: **15072021**  
 PARTITA IVA: \_\_\_\_\_ DATA CESSAZIONE: \_\_\_\_\_

**QUADRO B  
SOGETTO D'IMPOSTA**

Dati identificativi

DENOMINAZIONE O RAGIONE SOCIALE		
<b>IL SORRISO - COOPERATIVA SOCIALE</b>		
NATURA GIURIDICA	SIGLA (eventuale)	NUMERO IDENTIFICAZIONE IVA STATO ESTERO (riservato a soggetto non residenti)
<b>04</b>		

Sede legale, amministrativa o, in mancanza, Sede effettiva

INDIRIZZO COMPLETO (VIA O PIAZZA, NUMERO CIVICO, SCALA, INTERNO, PALAZZINA, ECC.)		SCRITTURE CONTABILI
<b>VIA BERTARINI 45</b>		
C.A.P.	COMUNE OVVERO STATO ESTERO (senza abbreviazione)	PROVINCIA
<b>20061</b>	<b>CARUGATE</b>	<b>MI</b>

Domicilio fiscale se diverso dalla sede legale, amministrativa o effettiva

INDIRIZZO COMPLETO (VIA O PIAZZA, NUMERO CIVICO, SCALA, INTERNO, PALAZZINA, ECC.)		SCRITTURE CONTABILI
C.A.P.	COMUNE (senza abbreviazione)	PROVINCIA

Attività esercitata e luogo di esercizio In caso di più attività indicare l'attività prevalente

CODICE ATTIVITÀ	DESCRIZIONE ATTIVITÀ
<b>881000</b>	<b>ASSISTENZA SOCIALE NON RESIDENZIALE PER ANZIANI E DISABILI</b>
VOLUME D'AFFARI PRESUNTIVO	ACQUISTI INTRACOMUNITARI DI BENI DI CUI ALL'ART. 60-BIS

INDIRIZZO COMPLETO (VIA O PIAZZA, NUMERO CIVICO, SCALA, INTERNO, PALAZZINA, ECC.)		SCRITTURE CONTABILI
<b>VIA BERTARINI 45</b>		
C.A.P.	COMUNE (senza abbreviazione)	PROVINCIA
<b>20061</b>	<b>CARUGATE</b>	<b>MI</b>

Attività di commercio elettronico

INDIRIZZO DEL SITO WEB	PROPRIO	OSPITANTE
INTERNET SERVICE PROVIDER	CESSAZIONE	
	<b>C</b>	

**QUADRO C  
RAPPRESENTANTE**

COGNOME OVVERO DENOMINAZIONE O RAGIONE SOCIALE		NOME	CODICE CARICA	DATA INIZIO PROCEDIMENTO
			<b>1</b>	
COMUNE (o Stato estero) DI NASCITA	PROV.	DATA DI NASCITA	CODICE FISCALE	
			<b>TVRMZB62E22F205F</b>	





**QUADRO D**

DA COMPILARE A CURA DEL SOGGETTO BENEFICIARIO (conferitaria, società risultante dalla fusione, ecc.)

**SEZIONE 1**

OPERAZIONI STRAORDINARIE  
TRASFORMAZIONI  
SOSTANZIALI SOGGETTIVE

1a FUSIONE PROPRIA

1b FUSIONE PER INCORPORAZIONE

1c CONFERIMENTO, CESSIONE  
E DONAZIONE D'AZIENDA

1d SCISSIONE TOTALE

1e SUCCESSIONE EREDITARIA

2a CONFERIMENTO, CESSIONE  
E DONAZIONE DI RAMO D'AZIENDA

2b SCISSIONE PARZIALE

PL Barrare la casella se il soggetto subentrante intende esercitare la facoltà di acquistare beni e servizi senza pagamento dell'imposta a norma dell'art. 2, comma 2, della L. n. 28/1997

Indicare la partita IVA  
(se ditta individuale)  
o il codice fiscale (se soggetto  
diverso) del soggetto estinto  
o trasformato: vedi istruzioni

PARTITA IVA / CODICE FISCALE

PARTITA IVA / CODICE FISCALE

PARTITA IVA / CODICE FISCALE

PARTITA IVA / CODICE FISCALE

PARTITA IVA / CODICE FISCALE

PARTITA IVA / CODICE FISCALE

**SEZIONE 2**

CONFERIMENTO  
O CESSIONE D'AZIENDA  
CON MANTENIMENTO  
DEL CODICE FISCALE

DA COMPILARE A CURA DEL CONFERENTE O DEL CEDENTE

3 Partita IVA o codice fiscale del conferitario o cessionario

PL Barrare la casella se è stato trasferito il beneficio di utilizzazione della facoltà di acquistare beni e servizi senza pagamento dell'imposta a norma dell'art. 2, comma 2, della L. n. 28/1997

**SEZIONE 3**

ACQUISIZIONE DI AZIENDA  
IN AFFITTO  
CON TRASFERIMENTO  
DEL PLAFOND

COMUNICAZIONE AI FINI DELL'UTILIZZO DEL PLAFOND TRASFERITO (art. 8, quarto comma)

4 Partita IVA o codice fiscale del locatore

**QUADRO E**

**SEZIONE 1**

SOGGETTI DEPOSITARI  
E LUOGHI DI  
CONSERVAZIONE DELLE  
SCRITTURE CONTABILI

TIPO COMUNICAZIONE		CODICE FISCALE
A	C	
		INDIRIZZO COMPLETO (VIA O PIAZZA, NUMERO CIVICO, SCALA, INTERNO, PALAZZINA, ECC.)
		C.A.P. COMUNE (senza abbreviazione) PROVINCIA

TIPO COMUNICAZIONE		CODICE FISCALE
A	C	
		INDIRIZZO COMPLETO (VIA O PIAZZA, NUMERO CIVICO, SCALA, INTERNO, PALAZZINA, ECC.)
		C.A.P. COMUNE (senza abbreviazione) PROVINCIA

**SEZIONE 2**

LUOGHI DI CONSERVAZIONE  
DELLE FATTURE ALL'ESTERO

TIPO COMUNICAZIONE		INDIRIZZO COMPLETO (VIA O PIAZZA, NUMERO CIVICO)
A	C	
		CITTA' STATO ESTERO

TIPO COMUNICAZIONE		INDIRIZZO COMPLETO (VIA O PIAZZA, NUMERO CIVICO)
A	C	
		CITTA' STATO ESTERO

**QUADRO F**

EVENTUALI ALTRI  
RAPPRESENTANTI  
O SOCI

TIPO COMUNICAZIONE	A		C		QUOTA %		R	TIPO COMUNICAZIONE	A		C		QUOTA %		R
	A	C	A	C					A	C					
CODICE FISCALE								CODICE FISCALE							
CODICE FISCALE								CODICE FISCALE							
CODICE FISCALE								CODICE FISCALE							
CODICE FISCALE								CODICE FISCALE							

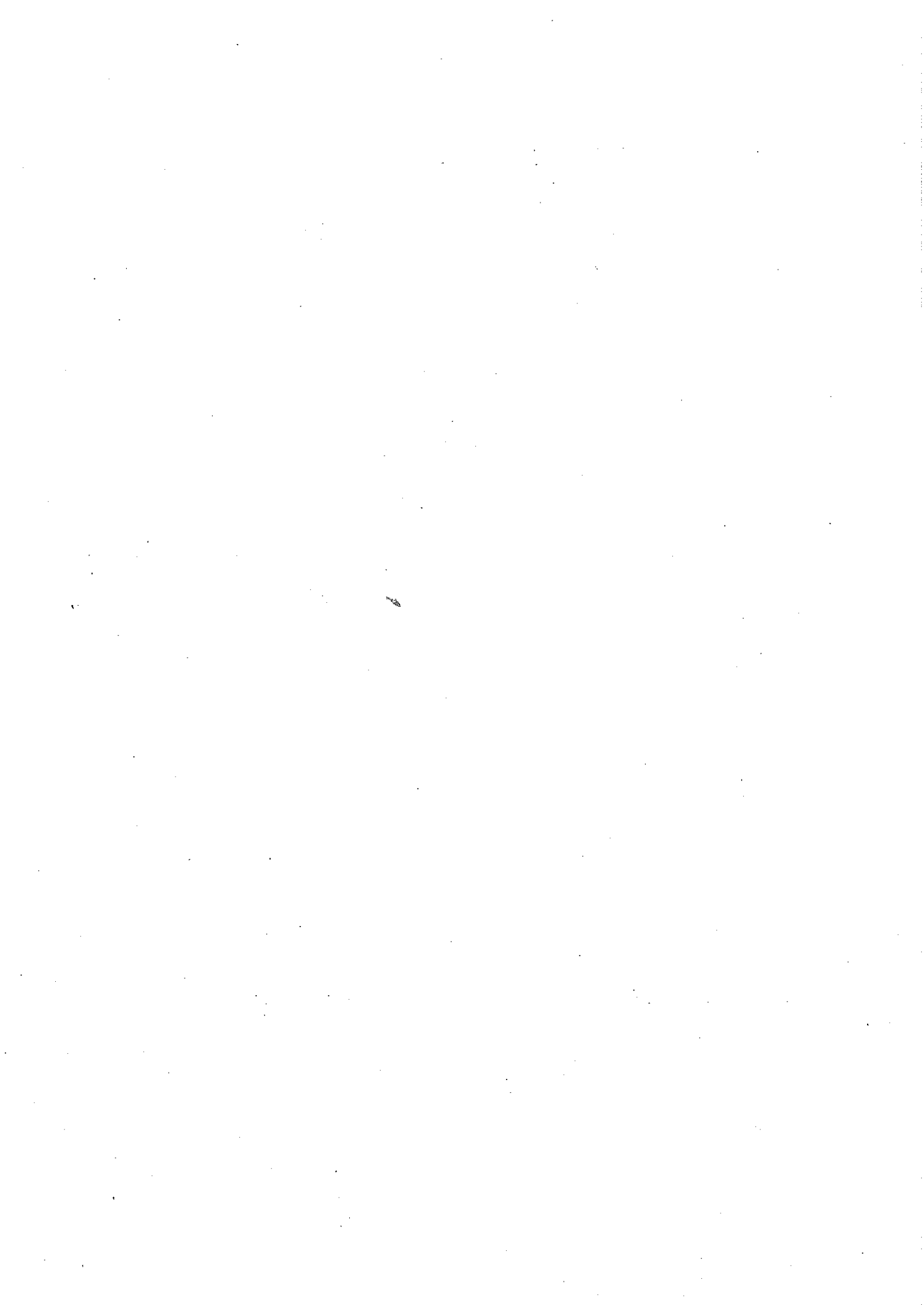

**QUADRO G**  
**INFORMAZIONI INERENTI**  
**LE ATTIVITÀ ESERCITATE**

Barrare la casella "A" in caso di comunicazione di nuova attività  
Barrare la casella "C" in caso di comunicazione di cessazione di attività

**SEZIONE 1**  
**ALTRE ATTIVITÀ ESERCITATE**

TIPO COMUNICAZIONE	CODICE ATTIVITÀ	DESCRIZIONE ATTIVITÀ	VOLUME D'AFFARI PRESUNTO	CONTABILITÀ SEPARATA
<input checked="" type="checkbox"/> A <input type="checkbox"/> C				<input type="checkbox"/>
<input type="checkbox"/> A <input type="checkbox"/> C				<input type="checkbox"/>
<input type="checkbox"/> A <input type="checkbox"/> C				<input type="checkbox"/>
<input type="checkbox"/> A <input type="checkbox"/> C				<input type="checkbox"/>
<input type="checkbox"/> A <input type="checkbox"/> C				<input type="checkbox"/>
<input type="checkbox"/> A <input type="checkbox"/> C				<input type="checkbox"/>
<input type="checkbox"/> A <input type="checkbox"/> C				<input type="checkbox"/>
<input type="checkbox"/> A <input type="checkbox"/> C				<input type="checkbox"/>
<input type="checkbox"/> A <input type="checkbox"/> C				<input type="checkbox"/>

**SEZIONE 2**  
**ALTRI LUOGHI**  
**IN CUI VENGONO ESERCITATE**  
**LE ATTIVITÀ E/O CONSERVATE**  
**LE SCRITTURE CONTABILI**

Barrare la casella "A" in caso di comunicazione di nuova sede  
Barrare la casella "C" in caso di comunicazione di chiusura sede

TIPO COMUNICAZIONE	TIPO SEDE	INDIRIZZO COMPLETO (VIA O PIAZZA, NUMERO CIVICO, SCALA, INTERNO, PALAZZINA, ECC.)	SCRITTURE CONTABILI
<input checked="" type="checkbox"/> X <input type="checkbox"/> C	<input checked="" type="checkbox"/> A	<b>VIA CESARE BATTISTI 43</b> C.A.P. 2 0 0 6 1 COMUNE CARUGATE	<input checked="" type="checkbox"/> M I
<input type="checkbox"/> A <input type="checkbox"/> C	<input type="checkbox"/>	INDIRIZZO COMPLETO (VIA O PIAZZA, NUMERO CIVICO, SCALA, INTERNO, PALAZZINA, ECC.)	<input type="checkbox"/>
<input type="checkbox"/> A <input type="checkbox"/> C	<input type="checkbox"/>	INDIRIZZO COMPLETO (VIA O PIAZZA, NUMERO CIVICO, SCALA, INTERNO, PALAZZINA, ECC.)	<input type="checkbox"/>
<input type="checkbox"/> A <input type="checkbox"/> C	<input type="checkbox"/>	INDIRIZZO COMPLETO (VIA O PIAZZA, NUMERO CIVICO, SCALA, INTERNO, PALAZZINA, ECC.)	<input type="checkbox"/>
<input type="checkbox"/> A <input type="checkbox"/> C	<input type="checkbox"/>	INDIRIZZO COMPLETO (VIA O PIAZZA, NUMERO CIVICO, SCALA, INTERNO, PALAZZINA, ECC.)	<input type="checkbox"/>
<input type="checkbox"/> A <input type="checkbox"/> C	<input type="checkbox"/>	INDIRIZZO COMPLETO (VIA O PIAZZA, NUMERO CIVICO, SCALA, INTERNO, PALAZZINA, ECC.)	<input type="checkbox"/>
<input type="checkbox"/> A <input type="checkbox"/> C	<input type="checkbox"/>	INDIRIZZO COMPLETO (VIA O PIAZZA, NUMERO CIVICO, SCALA, INTERNO, PALAZZINA, ECC.)	<input type="checkbox"/>
<input type="checkbox"/> A <input type="checkbox"/> C	<input type="checkbox"/>	INDIRIZZO COMPLETO (VIA O PIAZZA, NUMERO CIVICO, SCALA, INTERNO, PALAZZINA, ECC.)	<input type="checkbox"/>
<input type="checkbox"/> A <input type="checkbox"/> C	<input type="checkbox"/>	INDIRIZZO COMPLETO (VIA O PIAZZA, NUMERO CIVICO, SCALA, INTERNO, PALAZZINA, ECC.)	<input type="checkbox"/>



CODICE FISCALE

0 2 3 4 2 6 1 0 9 6 7

Pagina n. 0 4

**QUADRO H**  
PRESUNZIONE DI  
CESSIONE - RAPPORTO  
DI RAPPRESENTANZA  
ART. 1, COMMA 4,  
D.P.R. N. 441/1997

PARTITA IVA O CODICE FISCALE DEL RAPPRESENTANTE

**QUADRO I**  
ALTRE INFORMAZIONI  
IN SEDE  
DI INIZIO ATTIVITÀ

INDIRIZZO DI POSTA ELETTRONICA

TELEFONO  
prefisso numero

FAX  
prefisso numero

SITO WEB

Dati relativi all'immobile  
destinato all'esercizio  
dell'attività

TITOLARITÀ DELL'IMMOBILE	TIPO DI CATASTO	SEZIONE	FOGLIO	PARTICELLA	SUBALTERNO
--------------------------	-----------------	---------	--------	------------	------------

ESTREMI REGISTRAZIONE CONTRATTO DI LOCAZIONE O DI COMODATO (v. Istruzioni)	DATA DI REGISTRAZIONE	UFFICIO	NUMERO	SOTTO NUMERO	SERIE
---	-----------------------	---------	--------	--------------	-------

OPERAZIONI INTRACOMUNITARIE	
VOLUME ACQUISTI PRESUNTO	VOLUME CESSIONI PRESUNTO

Dati relativi all'attività  
esercitata

TIPOLOGIA DELLA CLIENTELA	LUOGO DI ESERCIZIO APERTO AL PUBBLICO	INVESTIMENTI INIZIALI	euro 0 - 5.000	euro 5.001 - 50.000	euro 50.001 - 200.000	altri euro 200.000
---------------------------	---------------------------------------	-----------------------	-------------------	------------------------	--------------------------	-----------------------

INVESTIMENTI EFFETTUATI DAI COSTRUTTORI

**ALLEGATI**

**QUADRI COMPILATI  
E FIRMA DELLA  
DICHIARAZIONE**

Il sottoscritto dichiara di aver compilato i seguenti quadri          (barrare) Totale Pagine 0 4

DATA 15/07/2021

CODICE FISCALE T | V | R | M | Z | B | 6 | 2 | E | 2 | 2 | F | 2 | 0 | 5 | F

FIRMA DEL DICHIARANTE

**DELEGA**

Il sottoscritto \_\_\_\_\_ delega il Sig. \_\_\_\_\_

nato a \_\_\_\_\_ il \_\_\_\_\_ a presentare in sua vece il presente modello

DATA

FIRMA DEL DICHIARANTE

**IMPEGNO ALLA  
PRESENTAZIONE  
TELEMATICA**

Codice fiscale dell'intermediario

0 8 3 3 6 3 4 0 1 5 6

N. iscrizione all'albo dei CAF

**RISERVATO  
ALL'INTERMEDIARIO**

Impegno a presentare per via telematica la dichiarazione predisposta dal contribuente

Impegno a presentare per via telematica la dichiarazione del contribuente predisposta dal soggetto che la trasmette

Data dell'impegno 1 5 0 7 2 0 2 1

FIRMA DELL'INTERMEDIARIO

